art bv Berchtoldvilla
Berufsvereinigung bildender Künstler Österreichs
Landesverband Salzburg
Josef-Preis-Allee 12
5020 Salzburg

Ausstellung: **„Budapest trifft Salzburg“**

Kuratorinnen: Dr. Karin Puchinger und Monika Maria Weiß

Ausstellung: **„Salzburg: Visionen“ ,** Dachgeschoss

KuratorInnen: Mag. Peter Rieder, Regina Rieder und Dr. Karin Puchinger

Ort: **art bv Berchtoldvilla, Josef-Preis-Allee 12, Salzburg**
Vernissage: **Fr. 17. März 2017 um 19 Uhr**

Ausstellungsdauer: 18. März – 27. April 2017

Pressetext:

„Budapest trifft Salzburg“:

Der Tag der Malerei wird jedes Jahr am 18. Oktober, dem Tag des Heiligen Lukas, dem Schutzpatron der Maler, in Ungarn gefeiert. 2015 wurde elf KünstlerInnen der art bv Berchtoldvilla, Berufsvereinigung bildender Künstler Österreichs, Landesverband Salzburg, die Möglichkeit geboten einige ihrer Arbeiten in der Galerie Vigadó in Budapest auszustellen.

Die Gegenausstellung in Salzburg findet nun 2017 gemeinsam mit ungarischen KünstlerInnen in den Räumlichkeiten der art bv Berchtoldvilla statt. Sie vermittelt einen interessanten Einblick in die Arbeiten der ausstellenden KünstlerInnen.

KünstlerInnen: Norbert Bukta, Tibor Bráda, Ilona Deák, Atlasz Gábor, Brigitte Hauck-Delmondo, Gerlinde Hochmair, Hannelore Klimitsch, Tibor Iski Kocsis, Lehel Kovács, Johannes Petrus Lehner, Roland Oberholzner, Karin Puchinger, Paul Raas, Edith Richter, Peter Rieder, Franciska Szabó, Imre Szakács, József Szurcsik, László Tenk, György Verebes, Monika Maria Weiß

Zeitgleich findet die Ausstellung **„Salzburg: Visionen“** im Dachgeschoss statt. Arbeiten der KünstlerInnen der art bv Berchtoldvilla werden im Laufe dieses Jahres in der Estnischen Nationalbibliothek in Tallinn und weiteren Städten Estlands präsentiert. Das Thema Salzburg: Visionen wird dabei auf ganz unterschiedliche Weise dargestellt.

KünstlerInnen: Vida Bokal-Neugebauer, Claudia Defrancesco, Jutta Duschl, Marianne Ewald, Brigitte Hauck-Delmondo, Gabrielle Helmke-Becker, Gerlinde Hochmair, Renate Kammauf, Albert Lindenthaler, Sylvia Mehnert-Kalenda, Roland Oberholzner, Christiane Pott-Schlager, Karin Puchinger, Edith Richter, Peter Rieder, Regina Rieder, Marlene Schaumberger, Christine Todt, Christine Uhlig, Monika Maria Weiß, Rauthgundis Zieser

art bv Berchtoldvilla
Berufsvereinigung bildender Künstler Österreichs
Landesverband Salzburg
Josef-Preis-Allee 12
5020 Salzburg

Zusatzveranstaltungen:

Sa., 01. 04. 2017, 11.00 Uhr: Künstlerführung durch die Ausstellung, Gerlinde Hochmair
Do., 27. 04. 2017, 19.30 Uhr: Lesung mit Margarita Fuchs,
Musikalische Umrahmung: Reinhold Kletzander, Gitarre

Bilder: „Budapest trifft Salzburg“

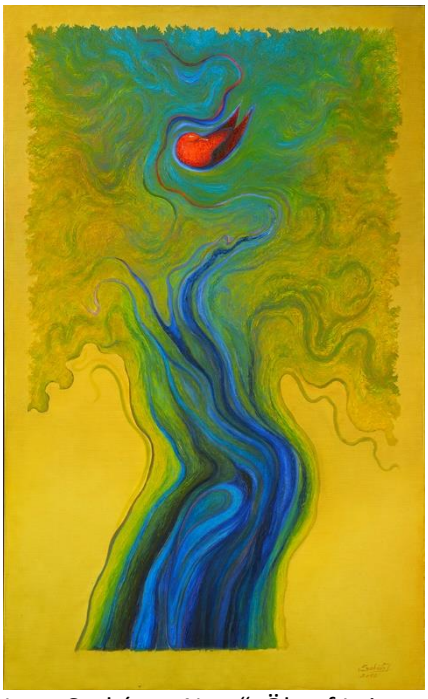

Imre Szakács, „Nest“, Öl auf Leinwand,
150 x 90 cm

József Szurcsik, „Salesman“, Acryl, Öl auf Leinwand
80 x 100 cm, 2015

art bv Berchtoldvilla
Berufsvereinigung bildender Künstler Österreichs
Landesverband Salzburg
Josef-Preis-Allee 12
5020 Salzburg

Bilder: „Salzburg: Visionen“

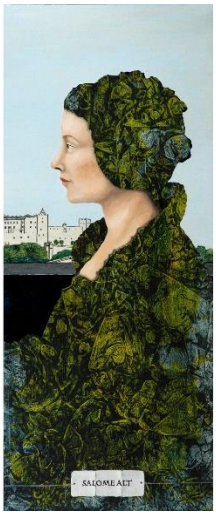

Jutta Duschl, „Salome Alt“, 60 x 25 cm, Acryl, Öl auf Hartfaserplatte, 2016

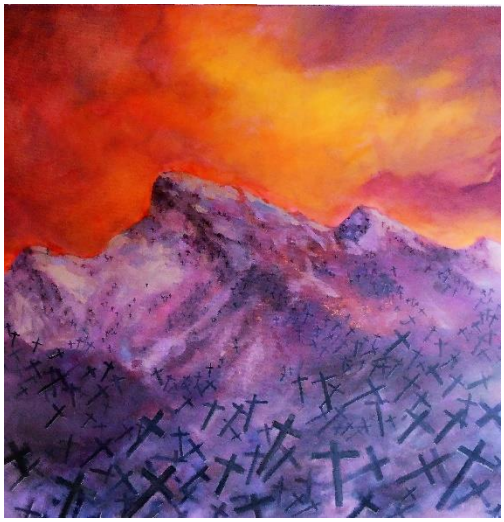

Renate Kammauf, „Die Toten vom Untersberg, 100 x 100 cm, Acryl,